universität freiburg

Einführungstag
M.A. Interkulturelle Studien – Deutschland und Frankreich

Frankreich-Zentrum
12. Oktober 2023

universität freiburg

UNIVERSITÉ DE LYON

ENS DE LYON

UNIVERSITÉ LUMIÈRE LYON 2

Université franco-allemande
Deutsch-Französische Hochschule

Willkommen
am Frankreich-Zentrum!

Das Frankreich-Zentrum

Zentrale Einrichtung der Universität seit 1989

- Kulturelle und wissenschaftliche **Veranstaltungen**

  Französische Sommeruniversität

  Forschungskolloquium

  Deutsch-Französische Kulturbegegnungen

- Förderung der frankreichbezogenen **Forschung**

- **Förderverein** des Frankreich-Zentrums

Das Frankreich-Zentrum

- 3 binationale Masterstudiengänge

M.A.

Deutsch-
französische
Journalistik

Université de Strasbourg

M.A.

Interkulturelle
Studien –
Deutschland und
Frankreich

Université Lumière Lyon 2
ENS de Lyon

M.A.

Internationale
Wirtschafts-
beziehungen

Université de Strasbourg
Université Paris Est

Das Team des Frankreich-Zentrums

- **Vorstand**
  Prof. Dr. Tim Freytag
  Prof. Dr. Katharina von Koppenfels-Spies
  Prof. Dr. Daniela Marzo
- **Geschäftsführung**
  Dr. Barbara Schmitz
- **Haushalt, Finanzen, Personal**
  Isabelle Barbier
- **Fremdsprachenlektorin**
  Caroline Gehl
- **Studienkoordination**
  Florent Dousselin (DFJ)
  Guilhem Fernandez (IKS)
  Annette Obenauf (IWB)
- **Hiwis**
  Cassandre Chabanes
  Ida Hamacher
  Jo-Ann Larisch
  Alina Mann
  Amelie Meier
  Lola Beauchêne (Strasbourg, IWB)
  Sophia Braun (Strasbourg, IWB)
  Fanny Guillot (Lyon, IKS)
  Sophie Loustalet (Lyon, IKS)

Social Media

dasfrankreichzentrum

fzunifreiburg

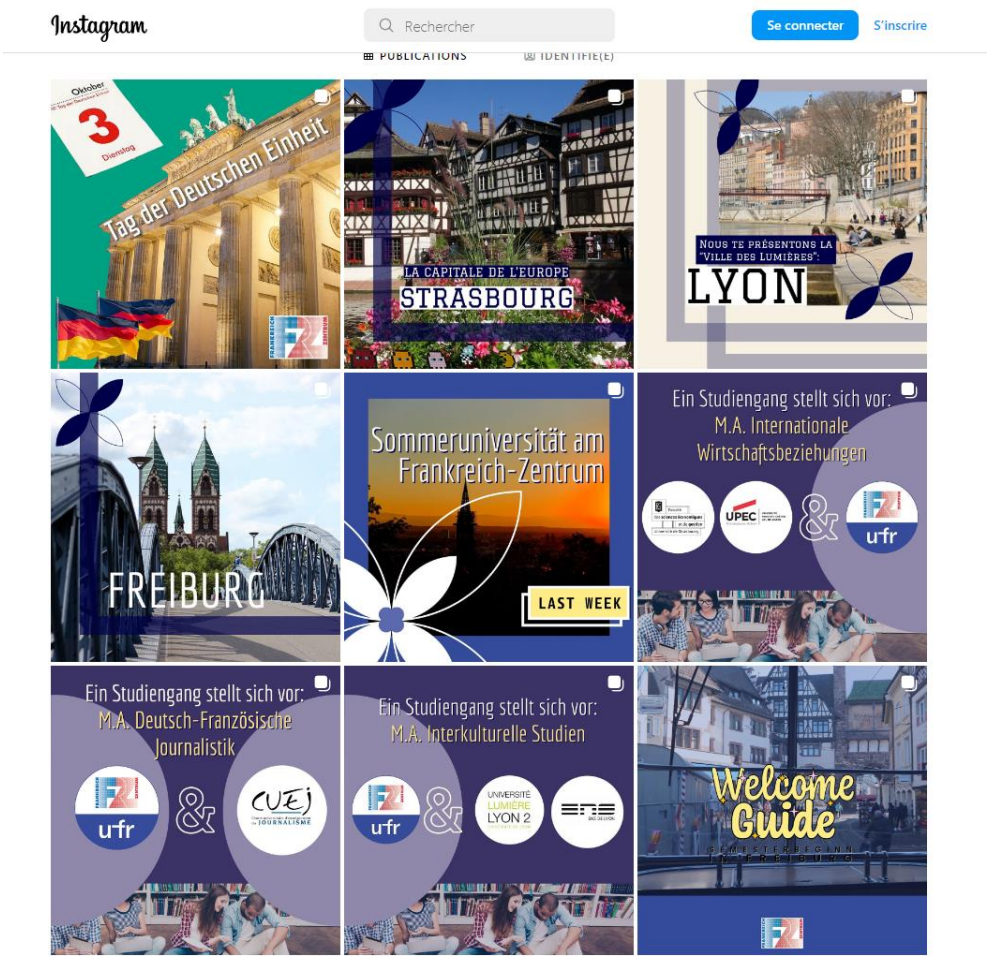

Kontakt

- Bei allen Fragen rund um das Studium

  iks@fz.uni-freiburg.de
  guilhem.fernandez@fz.uni-freiburg.de

- Bei allen Fragen direkt an die Dozent:innen

  https://www.fz.uni-freiburg.de/de/frankreich-zentrum/lehrende

Immatrikulation und Finanzierung

Immatrikulation

Für Studierende mit Heimatuniversität Freiburg

- Einschreibung an der Uni Freiburg **während der 2 Masterjahre**.
- Die Rückmeldung an der Uni Freiburg erfolgt jedes Semester:
    - zwischen dem 15. Januar und dem 15. Februar
    - bzw. zwischen dem 1. Juni und dem 15. August
- Zuständig ist das **Studierendensekretariat**
- Zusätzlich Einschreibung an Lyon 2 oder an der ENS de Lyon **im 2. Masterjahr**

  ⇨ Bewerbung für M2 im Frühjahr 2024
- Befreiung von Studiengebühren an der Partneruni

Inscription

Pour les étudiant·e·s de Lyon

- Inscription **dans les deux établissements durant les deux années** du Master
- A l‘Université de Fribourg, **penser à se réinscrire chaque semestre**
    - entre le 15 janvier et le 15 février
    - entre le 1er juin et le 15 août
- Dispense partielle des frais d‘inscription

Fällige Gebühren
an der Universität Freiburg

Fällige Gebühren pro Semester	Studierende mit Heimatuni Freiburg	Studierende mit Heimatuni Lyon
Verwaltungskostenbeitrag (70 €)	✓	✕
Beitrag für das Studierendenwerk (103 €)	✓	✓
Beitrag für die Verfasste Studierendenschaft (7 €)	✓	✓
Total pro Semester	180 €	110 €
Total pro Jahr	360 €	220 €
Total für das Studium	**720 €**	**440 €**

Finanzierung

Für alle Studierenden während der Auslandsphase, bzw. des M2

- Mobilitätsbeihilfe der DFH
- Erasmus+
- Stipendium des Frankreich-Zentrums

Semesterzeiten
und Stundenplan

Semesterzeiten

Wintersemester 2023/24

- **Vorlesungsbeginn:** Mo. 16.10.2023
- **Weihnachtspause:** Sa. 23.12.2023 - So. 07.01.2024
- **Vorlesungsende:** Sa. 10.02.2024

Sommersemester 2024

- **Vorlesungsbeginn:** Mo. 15.04.2024
- **Pfingstpause:** Mo. 20.05.2024 - So. 26.05.2024
- **Vorlesungsende:** Sa. 20.07.2024

Stundenplan

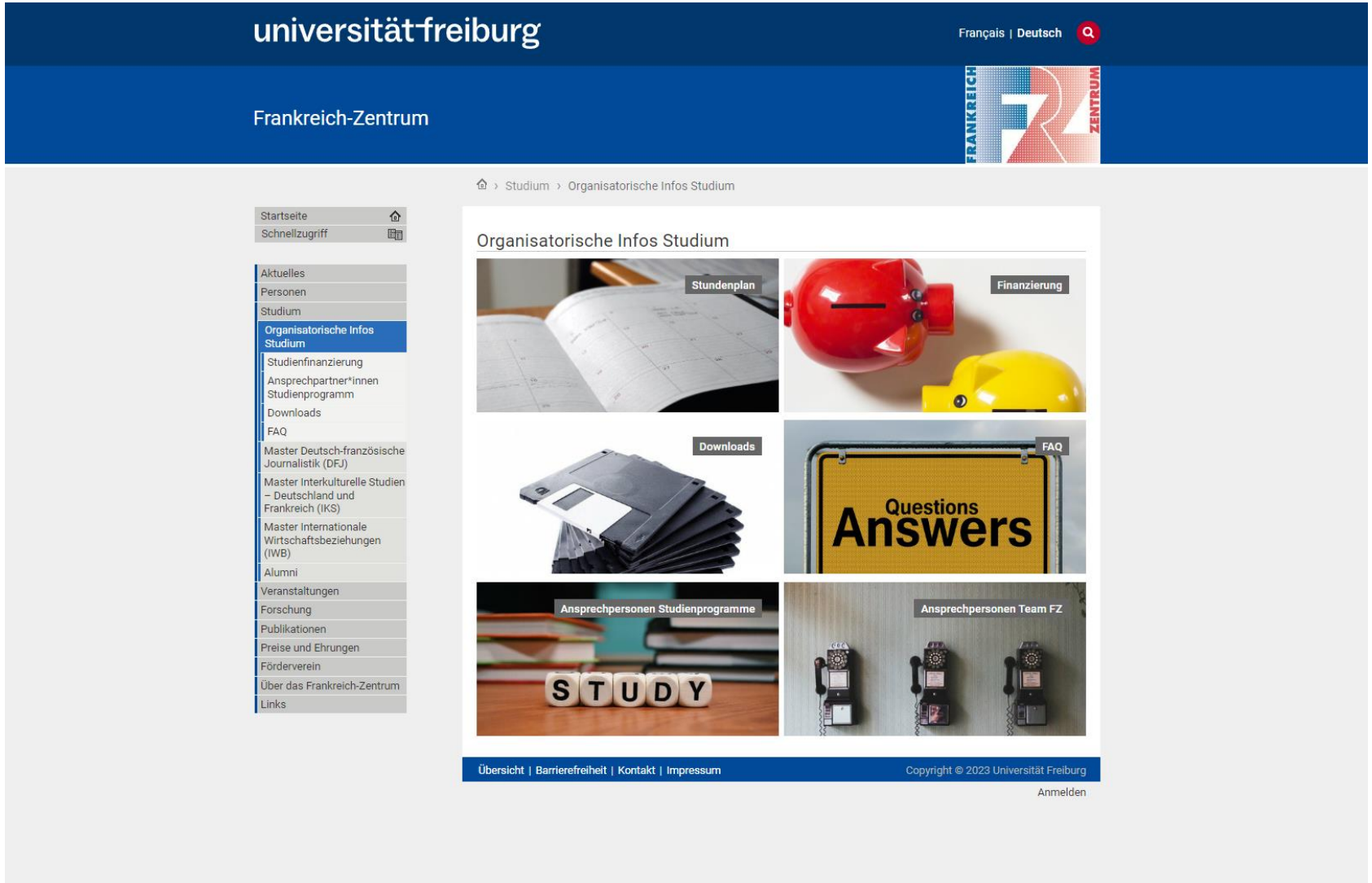

Stundenplan

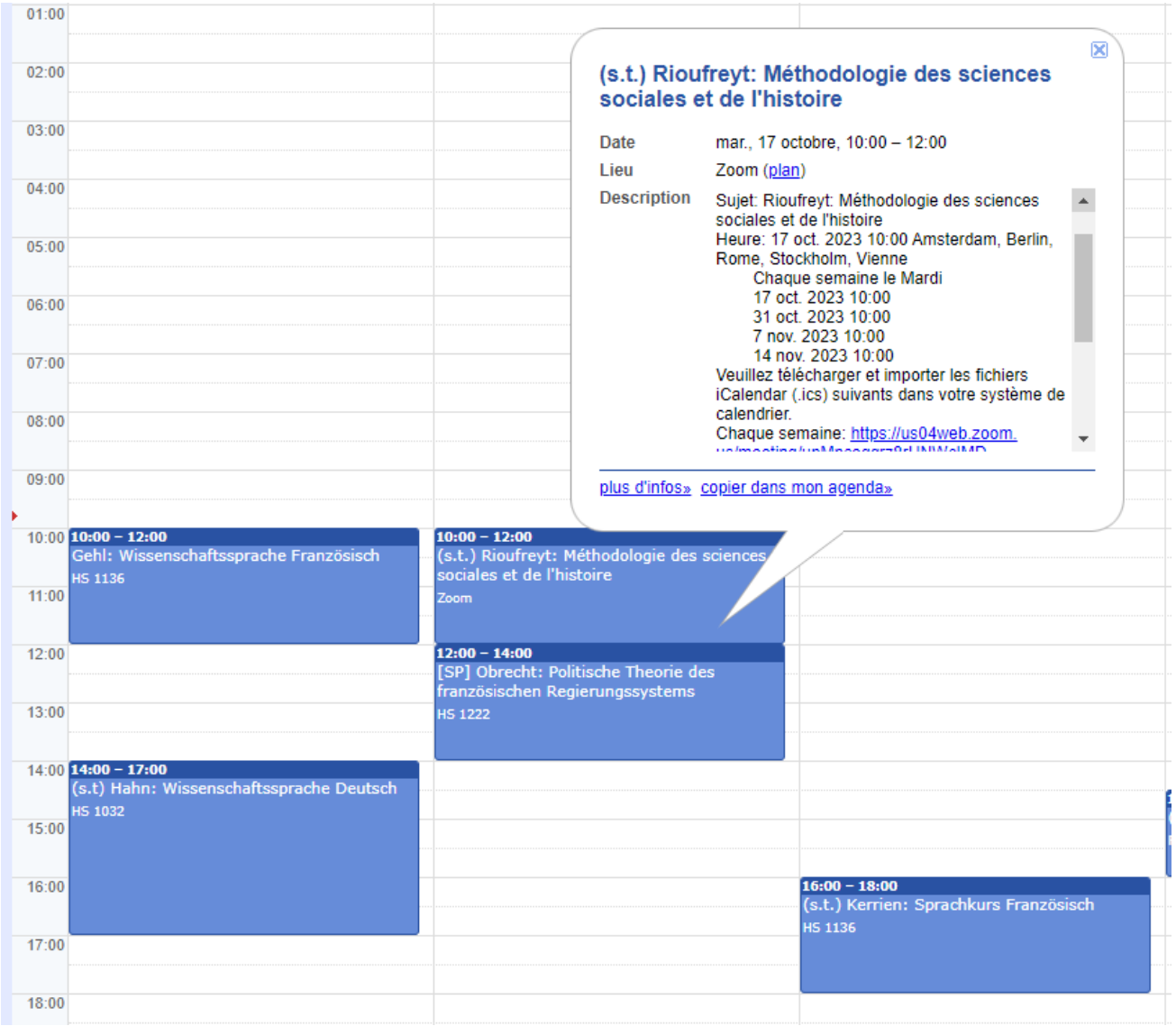

Präsenzpflicht

- Die Teilnahme an den Lehrveranstaltungen ist **obligatorisch**
- Die regelmäßige und aktive Teilnahme ist eine Studienleistung in allen Modulen
- Fehlzeiten sind den Dozent:innen und der Studienkoordination per E-Mail oder Telefon mitzuteilen und ggf. mit einem ärztlichen Attest zu belegen.

iks@fz.uni-freiburg.de

+49 761 203 8973

- Lehrinhalte müssen nachgeholt werden und ggf. werden Ersatzleistungen gefordert.

Studienverlauf
und Spezialisierung

Studienverlauf

M.A. Interkulturelle Studien | Studienverlauf

1. und 2. Semester am FZ	interdisziplinäre Ausbildung im Bereich der Interkulturellen Studien				
	fachliche Spezialisierung in einem der Bereiche:				
	Politikwissenschaft	**Soziologie**	**Geschichte**	**Literaturwissenschaft**	**Medienwissenschaft**
	Journée d'études in Lyon				
	Studienarbeit (Mémoire I)				
	ggf. freiwilliges Praktikum in der vorlesungsfreien Zeit				
3ème et 4ème semestre à l'Université Lumière Lyon 2 ou à l'ENS de Lyon	**Science politique**	▷ Sociologie politique. Enquêtes et analyse des processus politiques | Lyon 2 ▷ Politique internationale et analyse des transitions | Lyon 2 ▷ Histoire de la pensée politique | ENS			
	Sociologie	▷ Analyse des sociétés contemporaines | Lyon 2			
	Histoire	▷ Construction des Sociétés contemporaines | Lyon 2 ▷ Représentations et usages contemporains du passé | Lyon 2			
	Langues Littératures et Civilisation étrangères et régionales	▷ Études germaniques | ENS			
	Lettres	▷ Lettres modernes | ENS			
	Information et communication	▷ Médiations urbaines, savoirs et expertises | Lyon 2			
Fin d'études	Soutenance du Mémoire II de master devant un jury binational				

Spezialisierung in Freiburg

Im Wintersemester

- **Modul Individuelle fachliche Spezialisierung 1**
  2 Seminare müssen belegt werden
- **Kolloquium zum Forschungsprojekt**
  - 1. Termin: 12.10., 14:30 Uhr
  - 2. Termin: 10.11., 19:15 Uhr
  - 3. Termin: 27.11., 20:00 Uhr
  - 4. Termin: 30.11., 16:00 Uhr
- **Journée d‘études** in Lyon

Im Sommersemester

- **Modul Individuelle fachliche Spezialisierung 2**
  1 Masterseminar muss belegt werden
  ⇨ freie Auswahl im gesamten Uni-Angebot
- **Studienarbeit**

Modulhandbuch

Das Modulhandbuch ist auf der Homepage des FZ verfügbar.

- ausführlicher Modulplan
- Kursbeschreibungen
- Literaturhinweise
- Studien- und Prüfungsleistungen

Wichtige Termine
und Veranstaltungen

Wichtige Termine WiSe 2023/24

Oktober	Einführungstage für neue Masterstudierende am FZ (12. und 13.10.)
November	Erste Sitzung Kolloquium zum Forschungsprojekt am 24.10.; weitere Termine zwischen Ende November und Mitte Februar
Dezember	Infoveranstaltungen zu M2 an Université Lumière Lyon 2 bzw. ENS de Lyon vrsl. im Dezember
Januar	Ab Januar: selbstständige Suche nach Seminar im Modul individuelle fachliche Spezialisierung II des Sommersemesters aus dem Angebot der Uni Freiburg; Kontakt mit Dozent:in und Anmeldung über HISinOne; Studienkoordination FZ über Belegung informieren Bis Ende Januar: Entscheidung welcher M2 in Lyon
Februar	Journées d‘études in Lyon am 15. und 16. Ende Februar/Anfang März: Abgabe eines Exposés zum Forschungsthema beim jeweiligen Masterverantwortlichen der für das zweite Masterjahr gewählten Spezialisierung
März	März/April: „Bewerbung“ für die M2-Spezialisierungen an der ENS de Lyon

Wichtige Termine SoSe 2024

April	
Mai	Anfang Mai (vrsl. Sa. 4.) Seminar zur beruflichen Orientierung Mai/Juni: „Bewerbung“ für die M2-Spezialisierungen an der Université Lumière Lyon 2
Juni	
Juli	Anfang Juli: Abgabe Studienarbeit
August	
September	Evtl. Verteidigung der Studienarbeit (bei M2 in Lettres modernes und Études germaniques)

Wichtige Termine M2

Während des M2

- Absolvieren eines **Praktikums** je nach Masterspezialisierung
- **Journée d‘études** in Lyon

Ende des M2

- **Verteidigung** der Masterarbeiten (i.d.R. in der ersten Septemberwoche)

Dezember 2025, im Anschluss an den M2

- **Diplomfeier** in Freiburg mit Übergabe der Masterzeugnisse und -urkunden

Praktikum im M2

Université Lumière Lyon 2

- Science politique, Info-Com, Histoire
  - **Praktikum und verkürzte Masterarbeit** (zum Gegenstand des Praktikums)
  - oder **reguläre Masterarbeit** plus **Praktikum oder „expérience Junior Lab“** (Mitarbeit in einem Forschungsprojekt während der Studienzeit)
- Sociologie
  - **Masterarbeit** plus **Praktikum oder „expérience Junior Lab“**

ENS de Lyon

- Études germaniques, Lettres modernes, Science politique
  - **Masterarbeit** plus **Praktikum oder „expérience Junior Lab“**

Netzwerk

Université Lumière Lyon 2

- Sophie Loustalet

  sophie.loustalet@hotmail.fr

ENS de Lyon

- Fanny Guillot

  fanny.gs31500@gmail.com

Prüfungen

Prüfungen

- **Anmeldungen über HISinOne** (Zeitraum wird demnächst bekanntgegeben)
- Klausuren **während** des Semesters
- **1 Wiederholung** jeder PL/SL ist möglich

Sonstiges
und Fragen

universität freiburg

Auf geht‘s!

Infos aus dem Service Center Studium
zum Studienstart

Wintersemester 2023/24
Service Center Studium
www.studium.uni-freiburg.de

Was ist das Service Center Studium? Viele Anliegen, ein Haus

SCS – Sedanstr. 6

Zentrale Studienberatung

Information

Hotline

Beratung

Workshops, Veranstaltungen

Medienteam (OSA, myUFR-App)

Projekte

Studierenden-sekretariat

Bewerbungs- und Zulassungs-verfahren (Deutsche u. Bildungsinländer)

Studierenden-administration

International Admissions and Services

Bewerbungs- und Zulassungs-verfahren Int. Studierende

Studierenden-administration

Interkulturelles Mentoring

APIS Int. Studierende

UniCard Büro

Deutschlandstipendium

Stipendienberatung

FACE Lehramtsberatung

Wege ins Ausland | Erasmus+

Beauftragte Stud. chronische Krankheiten o. Behinderung

Hochschulteam Arbeitsagentur

Wann zu wem?

Für alles Fachliche und Fach-nahe:

Lehrende

z.B. inhaltliche Fragen, Literatur und Lernmaterial etc.

Studienfachberatung

z.B. Studienplanung, Entscheidungen, Schwerpunktsetzung, Prüfungsordnung, Anrechnung etc.

Für Überfachliches:

Zentrale Studienberatung im Service Center Studium

z.B. Motivation, Neuorientierung, Entscheidungsfindung, Lernprozess, Studienorganisation, Stress, Krisen etc.

- vertraulich, bei Bedarf anonym, ergebnisoffen
- ggfls. Verweis zu weiteren Ansprechpartnern (FACE, Beauftragte für Studierende mit chronischer Erkrankung/Behinderung, Arbeitsagentur etc.)

→ **www.zsb.uni-freiburg.de**

Was tun, wenn‘s hakt?
Turbulenzen im Studium

- Ratlosigkeit, Zweifel und Krisen sind normale Bestandteile des Studiums: manchmal ist es nur eine kurze Irritation, manchmal steckt mehr dahinter
- Es gibt viele hilfreiche Ansprechpersonen an der Universität; das SCS hilft weiter oder findet die richtigen Stellen für Sie
- Von Anfang an auf gute Balance achten (z.B. Studentisches Gesundheits-management, www.sgm.uni-freiburg.de; Workshops vom SCS und vom SWFR)
- Bei Bedarf lieber früher als später:

fragen
Hilfe holen
ausprobieren

Im Notfall

- Notruf 112
- https://uni-freiburg.de/zuv/service/hilfe-bei-notfaellen/
- https://www.diversity.uni-freiburg.de/de/anlaufstellen

- Psychotherapeutische Beratungsstelle des Studierendenwerks

  www.swfr.de, dort unter „Beratung und Soziales“
- Bei akuten Krisen:
  - Ambulanz der Universitätsklinik für Psychiatrie und Psychotherapie, Hauptstraße 5, Freiburg
    Telefon: 0761/270-65 500, -65 010, -65 020
  - Notfallpraxis der Kassenärztlichen Vereinigung BW in der Universitätsklinik, Erdgeschoss, Hugstetter Str. 55, Freiburg
    Telefon: 116 117 (Mo/Di/Do 20.00-6.00 Uhr; Mi/Fr 16.00-6.00 Uhr; Sa/So/Feiertag 0.00-24.00 Uhr)

FAQ

- Auf der Homepage des FZ finden Sie eine Zusammenstellung von **häufig gestellten Fragen** und den dazugehörigen Antworten.

- **Bitte sehen Sie sich immer die FAQ an, bevor Sie uns anrufen oder eine E-Mail schreiben!**

Sonstiges und Fragen

Guilhem Fernandez

Telefon +49 761 203 8974

guilhem.fernandez@fz.uni-freiburg.de

iks@fz.uni-freiburg.de

sophie.loustalet@hotmail.fr

fanny.gs31500@gmail.com